

Edelstahlregale „CNS“

aus hochwertigem Edelstahl



Chromnickelstahl 18/ 10
Werkstoff 1.4301
GS/ TÜV- geprüft

=> für Gastronomie & Lebensmittelverarbeitende Betriebe
z.B. Bäckereien, Metzgereien, Großküchen,...

MADE IN GERMANY



glatter Boden = Standard



geschlitzter Boden optional
keine Stauanässe in der Bodenmitte
ohne Aufpreis

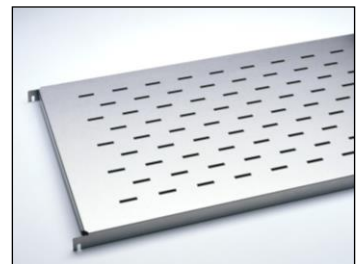

Eigenschaften

- mit höhenverstellbaren Füßen
- gratfreie Kanten & leicht zu reinigen
- auch für unverpackte Lebensmittel
- Montagemöglichkeit über Eck
- Feldlasten bis 1200 kg
- Baukastensystem
- Fachlasten 100 bis 150 kg je Boden
- Böden im Raster 150 mm verstellbar
- Höhen 1600, **1800**, 2000 mm
- Tiefen 400, 500, 600 mm
- Zubehör

Komplettangebot **Edelstahlregal**

Länge 2575 x Höhe 1800 x Tiefe 500 mm

1 Feld 1200 mm + 1 Feld 1400 mm (Nennmaße)

mit 4 Fachböden je Feld

Tragkraft 100 kg je Boden

im Standard **mit glatten Böden**

(ohne Aufpreis mit geschlitzten Böden,

⇒ dann bitte deutlich vermerken)

REGATIX

Betriebseinrichtungen GmbH



statt € 1362,- nur

Art-Nr. CNS-Aktion-2

€ 1.299,- + MWSt.

12-2021 Preise ab Lager Ilsfeld + MWSt.

Edelstahlregale - Einzelteile



Chromnickelstahl 18/ 10
Werkstoff 1.4301
GS/ TÜV- geprüft

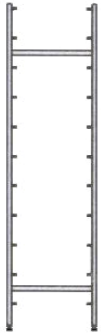

Regalrahmen fertig montiert mit höhenverstellbaren Füßen

Tiefe	400 mm		500 mm		600 mm	
Feldlast max. 1200 kg (Tragkraft je Rahmen 1200 kg)						
Höhe	Art.-Nr.	€ - Preis	Art.-Nr.	€ - Preis	Art.-Nr.	€ - Preis
1600 mm	0011552	139,00	0012221	144,00	0003889	146,00
1800 mm	0009669	146,00	0009526	149,00	0010738	153,00
2000 mm	0009084	153,00	0004388	157,00	0010487	161,00

Material Vierkantrohr 25,0 x 25,0 x 1,2 mm, Füße höhenverstellbar +/-15 mm, Abdeckkappen Kunststoff

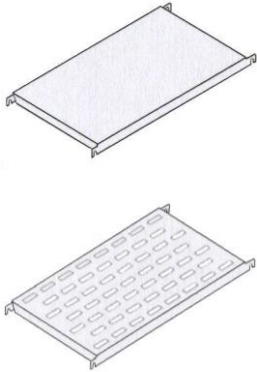

Fachboden Standard in glatt

(geschlitzt ohne Aufpreis)

Tiefe <small>Nennmaß</small>	400 mm		500 mm		600 mm	
Tragkraft bei 800 + 1000 mm = 150 kg Tragkraft bei 1200 bis 1400 mm = 100 kg						
Länge	Art.-Nr.	€ - Preis	Art.-Nr.	€ - Preis	Art.-Nr.	€ - Preis
800 mm	006222	64,00	0004603	76,00	0007456	86,00
1000 mm	007297	76,00	0008339	88,00	0011387	104,00
1200 mm	007240	88,00	0010690	102,00	0007033	122,00
1400 mm	004240	100,00	0011530	116,00	0010823	140,00

Materialstärke 1,0 mm, aus einem Stück gefertigt, Fachboden-Nutztiefe ist 60 mm geringer und die Nutzlänge ist 50 mm geringer

Kreuzverband => inklusive Kleinteile

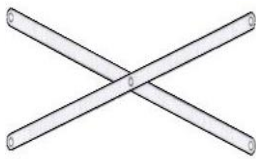

Länge	Alle Tiefen		Im Grundfeld und in jedem 3ten Feld zu montieren
	Art.-Nr.	€ - Preis	
800 mm	0010097	37,00	
1000 mm	0005864	40,00	
1200 mm	0006278	43,00	
1400 mm	0010599	46,00	

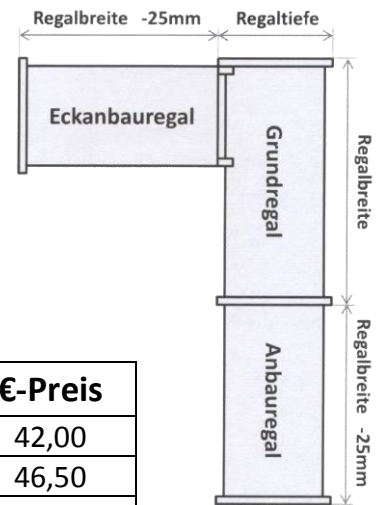

Zubehör (Preis je Stück)	Maße	Art.-Nr.	€-Preis
Gehängeschiene <i>zum Einhängen in die obere Rahmenverstrebung</i>	L 800 mm	0012124	42,00
	L 1000 mm	0012043	46,50
	L 1200 mm	0012316	51,00
	L 1000 mm	0011781	55,50
Fleischer-Haken	ca. L 150 mm		5,00
Eckverbindungsklammer	Kunststoff	0005501	7,00
Druckverteilungsplatte	100 x 100 x 6	0004334	22,50
Wandhalter (bis 100 mm)	Dübel/Schrauben bauseits		15,00

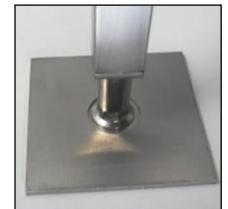

REGATIX Betriebseinrichtungen GmbH

Porschestraße 9,
74360 Ilsfeld (direkt an der A81)

Tel. 0 70 62 - 2 39 02 - 0 info@regatix.com

Fax. 0 70 62 - 2 39 02 - 29 www.regatix.com



Betriebseinrichtungen GmbH

Seit 50 Jahren Ihr Partner für Regalsysteme & Lagertechnik

Preise + MWSt. ab Lager Ilsfeld. Es gelten unsere REGATIX-Geschäftsbedingungen, die unter www.regatix.com abrufbar sind.